



MAISON A

HAUTE-GARONNE (31)



Typologie : Villa

Maître d'ouvrage : Client privé

Maître d'œuvre : TAA Toulouse

Localisation : Haute-Garonne (31)

Surface : 90 m²

Livraison : Juillet 2020

Contexte : Le projet de l'extension de la « Maison A » consiste à réaliser la suite parentale des propriétaires d'une maison individuelle de plain-pied. Les clients souhaitent une extension contemporaine, sans pour autant être en rupture avec la maison existante à laquelle ils sont attachés.

Composition : salle d'eau, dressing et chambre parentale, volume implanté parallèlement à la maison existante, salle de sport relie l'ancienne maison et l'extension

Matériaux : béton, inox, chêne

Détails marquants : extension parallèle à la maison existante | les larges baies vitrées | plan en forme de T | maille en inox | chêne clair naturel pour les meubles et le cloisonnement | confort thermique | ventilation naturelle



Plan Masse

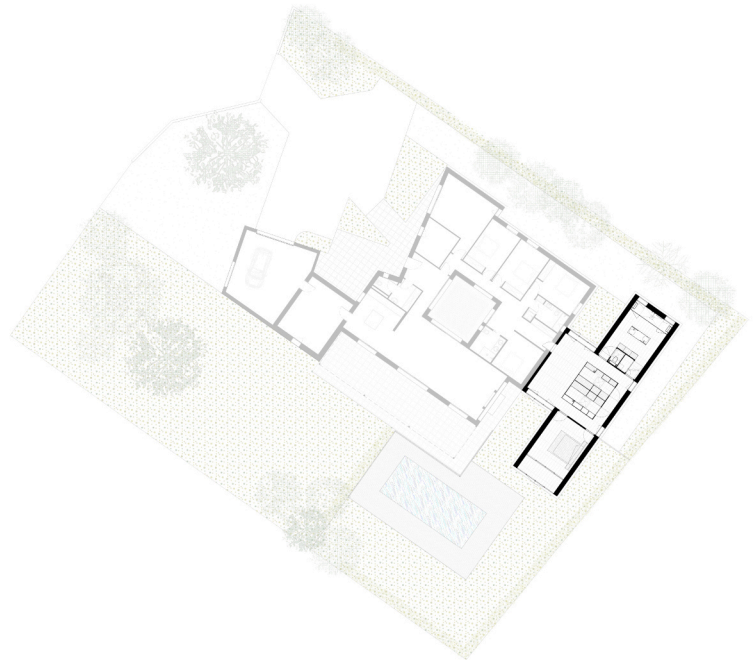

Plan RDC

