



# CAMPUS ENOVA

## LABEGE (31)



**Typologie : Education**

**Maître d'ouvrage : Vinci Immobilier | Midi2i**

**Maitre d'œuvre : TAA Toulouse**

**Localisation : 505 Rue Jean Rostand, 31670, Labège**

**Surface : 4 477 m<sup>2</sup>**

**Budget : 4,9 M€**

**Livraison : Septembre 2018**

**Contexte :** construction d'un campus universitaire abritant quatre écoles supérieures : ESARC Evolution, ESG Toulouse (écoles de gestion et de commerce), Digital Campus (école des métiers du web) et LISAA (école de formation aux arts graphiques numériques). Le terrain se situe au sud-est de Toulouse sur la commune de Labège, dans le tout nouveau parc d'activité innovant et dynamique ENOVA (ex Innopole), non loin du Canal du Midi.

**Composition :** bâtiment en forme de L, s'étendant sur 3 niveaux avec des bureaux, locaux techniques, salles de classe et un amphithéâtre

**Matériaux :** aluminium, verre, béton

**Détails marquants :** bâtiment en forme de L | hall traversant | organisation en deux ailes | rez-de-chaussée le long du cours d'eau | amphithéâtre largement ouvert sur l'extérieur | enveloppe architecturale homogène | aluminium perforé et plié | confort thermique | sobriété

**Prix :** Lauréat du Palmarès Technal 2019 | Lauréat Facades2Build Awards 2019 | Nominé aux ADC Awards 2020 (catégories enseignement)

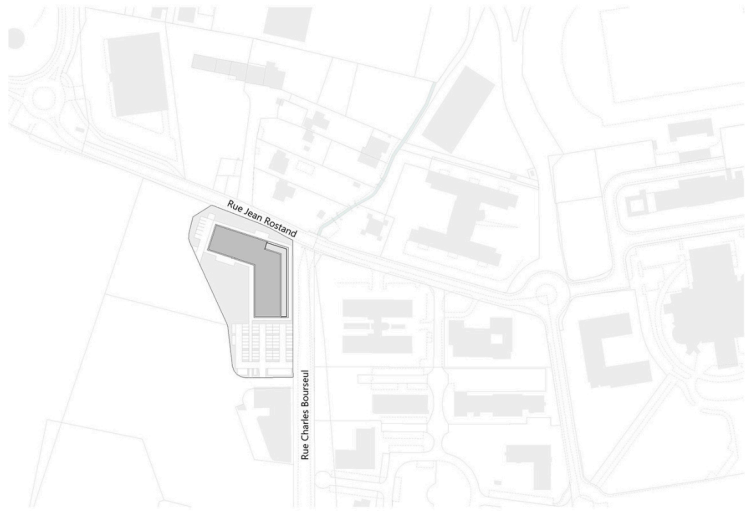

Plan masse

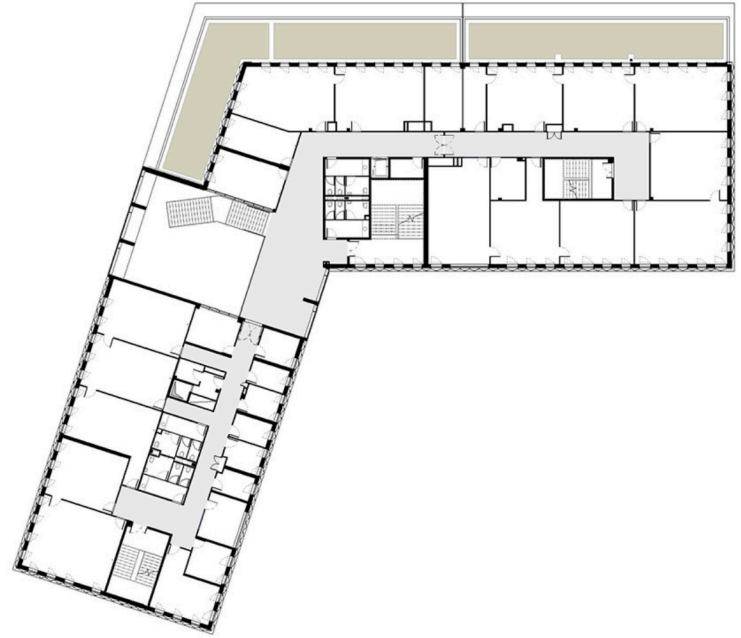

Plan R+1

