

8^E TROPHÉES EIFFEL, LAURÉAT CATÉGORIE DIVERTIR

MEETT, CENTRE D'EXPOSITIONS ET DE CONVENTIONS TOULOUSE MÉTROPOLE, HAUTE-GARONNE

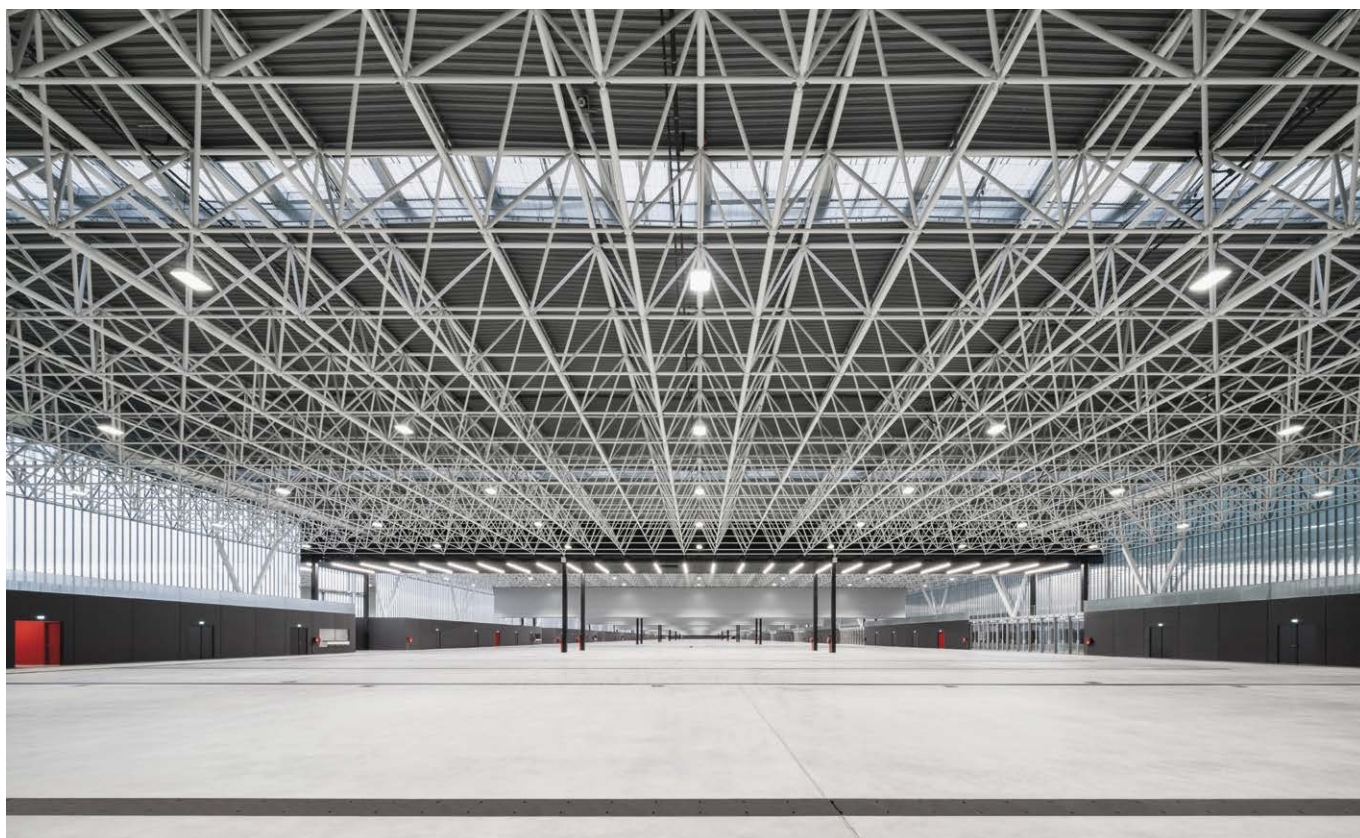

Situé au nord de Toulouse, le MEETT, nouveau parc des expositions et centre de conventions de la ville, a été conçu par l'architecte Rem Koolhaas (cabinet OMA). Outre son architecture exceptionnelle, le projet répond à des enjeux plus larges liés à l'infrastructure, à l'urbanisme, à l'aménagement du territoire et à l'espace public. Les 155 000 m² d'espace d'expositions et du centre de conventions prennent place entre la ville et la nature. Le MEETT n'est pas juste un projet architectural, mais plutôt un véritable dispositif urbain. À la fois monumental par ses dimensions et subtil dans sa résonance sur son environnement, il constitue une nouvelle entrée pour Toulouse.

Il s'agit d'une réalisation horizontale et compacte, divisée en trois allées parallèles : des halls d'expositions modulaires au nord, un centre de conventions et un hall multifonction au sud, enfin, une zone de réception au centre, accueillant un parking de 3 000 places.

La conception structurelle de l'ouvrage répond à deux enjeux majeurs : flexibilité et légèreté. Le choix de halls dépourvus de porteurs intermédiaires imposait une structure métallique. La bande sud est pourvue de méga-portiques en treillis de 90 m de portée et de poutres-treillis intermédiaires de 90 m de longueur. Compte tenu des dimensions exceptionnelles du projet, la toiture de la bande nord a été réalisée en nappes tridimensionnelles *space frame* de 54 x 81 m, avec un process de fabrication et de mise en œuvre simplifié.

Maîtrise d'ouvrage : Europolia

Agence d'architecture : OMA et PPA Architectures & Taillandier Architectes Associés

Bureau d'études : Arcora et Ingérop

Constructeur métallique : Eiffage Métal

Autre associé paysagiste : Batlleiroig Arquitectura

Photos : Marco Cappelletti, Courtesy of OMA

